



グルメガイド

# たなぐら

福島県 棚倉町

TANAGURA

心温まる  
“ふるさとの味”  
ぜひ、  
ご賞味ください

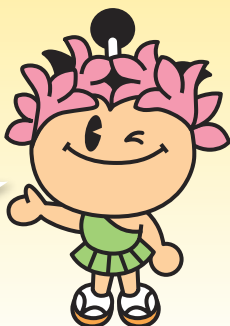

## 棚倉町食べきり20・10・0運動 を推進しています

20・10・0運動は会食や宴会での食品ロスを減らす運動です

- ・ 乾杯から20分間は席を立たずに料理を楽しみましょう!
- ・ お開きの10分前には席に戻って再度料理を楽しみましょう!
- ・ 「もったいない」を心がけ、食べ残し0を目指しましょう!

ご利用に  
あたって

※掲載データは2023年3月時点でのデータです。  
内容に変更がある場合がございます。  
※店舗の臨時休業などもございます。必ずお電話で  
お確かめください。

制作／棚倉町地域創生課  
棚倉町観光協会

〒963-6192 福島県東白川郡棚倉町大字棚倉字中居野33  
TEL.0247-33-7886 FAX.0247-33-3715

2023年3月発行



# グルメガイド たなぐら もくじ

## ■ お菓子・ケーキ・土産

1	甘盛堂	4
2	ふらんす菓子コミネヤ	4
3	栄屋菓子店	4
4	玉屋菓子店	4
5	お菓子のさかい 棚倉店	4
6	おばまや	4
7	農産物直売所「田舎すだち」	5
8	JA東西しらかわ農産物直売所「みりよく満点物語」	5

## ■ パン

9	パン工房 ファリーヌ	5
10	藤屋パン店	5
11	レパンけやき堂	5
12	GET WELL SOON (ゲット・ウェル・スーン)	5
13	地図にないパン屋	6

## ■ 食堂・レストラン・カフェ

14	福寿司	6
15	つばめや	6
16	割烹 磯市	6
17	お食事処 武駒	6
18	御食事処 花かすみ	6
19	日の丸亭 棚倉店	7
20	みどりや食堂	7
21	志のぶ寿司	7
22	御食事処 竹の家	7
23	食彩工房 もみじ亭	7
24	こばり食堂	7
25	小判寿司	8
26	吉田商店 (弁当・惣菜)	8
27	かなざわ亭	8
28	一龍	8
29	レストラン オステリア	8
30	旬彩 菊ち	8
31	和牛の店 荘華	9
32	さらしなの里	9
33	婚礼・宴会・お食事・すき焼き・しゃぶしゃぶ 新富家	9
34	中華 電平	9
35	カフェレストラン テファニー	9
36	ふるさと 鳥久 流店	9
37	幸世庵	10
38	おもてなし館 花のん	10

39	焼肉ダイニング 炎膳 (ひぜん)	10
40	Paani dog café (パアニ ドッグ カフェ)	10
41	珈琲館ポピー	10
42	ラーメンカシマ棚倉店	10
43	手打中華 昭和軒	11
44	御食事処 とし	11
45	まるや食堂	11
46	麵屋 五蔵田	11
47	リストランテ・ピッコロ	11
48	シルクツリーカフェ a.silk tree Café	11
49	おそばと懐石 馳走亭	12
50	ルネサンス棚倉	12
51	鯨割烹 市原	12
52	四季旬菜日本料理 ごらい	12
53	よしなり食堂	12
54	旬彩レストラン 山ぼうし	12
55	Café's Bond 141	13
56	サッポロラーメンどさん子 大将	13

## ■ 居酒屋・スナック・バー

57	くだおれ	13
58	アゲイン FOOD&BAR	13
59	スナック レインボー	13
60	食事処・居酒屋かよ	13
61	やきとり 大将	14
62	スナック つむら	14
63	田舎料理の店 こてき	14
64	ニラなんぼらんーめん めん吉	14
65	居酒屋 おっかさん	14
66	カラオケ ブルーリーフ	14
67	喜多鳥	15
68	Bar 1985	15
69	翔べ (居酒屋)	15
70	江戸前鯨 櫛本	15
71	焼肉代官	15
72	和洋ダイニング貴	15
73	café 望希蔵	16
74	スナック ポーカル南	16
75	赤ちょうちん	16

棚倉町ブランド認証産品	17
市街地マップ	18
流地区マップ	20
広域マップ	22



① 甘盛堂



棚倉字新町86 P18 MAP B-2

☎0247-33-3056

8:30~19:00

定休日/火曜日

素材にこだわり、ひとつひとつ手作りにしています。人気のいちご大福は、いちご・白あん・自家製つぶあん・草もちの絶妙な四重奏。ぜひ、ご賞味ください。

② ふうんす菓子コミネヤ



棚倉字古町24 P19 MAP C-4

☎0247-33-2871

10:00~18:00

定休日/月・木曜日(祝日は営業)

人気の美粧石(シュークリーム)をはじめ、様々な種類の洋菓子を取り揃えております。ぜひ一度お立ち寄りください。

⑦ 農産物直売所「田舎すだち」



棚倉字宮前19-1 P23 MAP C-3

☎0247-33-6160

9:30~18:00

定休日/年中無休(正月他・不定休5日)

新鮮野菜、果物、きのこ類、米、花、鉢物、手づくり惣菜、お土産品など豊富に品揃えして、お待ちしております。

⑧ JA東西しらかわ 農産物直売所「みりよく満点物語」



下山本字愛宕平15-1 P23 MAP C-4

☎0247-33-1212

9:30~18:00 定休日/毎月第3火曜日

地場の新鮮野菜を豊富に取り揃えています。スーパーにはない変わり種もあります。JA管内酪農家から取り寄せた牛乳を使った自家製牛乳やソフトクリームも自慢です。

③ 栄屋菓子店



棚倉字西中居29-5 P20 MAP B-2

☎0247-33-2381

8:00~19:00

定休日/不定休

厳選した小豆で丹精こめて練り上げた自家製餡です。おまんじゅうは、一つひとつ手包みで作っています。

④ 玉屋菓子店



逆川字向原52 P23 MAP C-1

☎0247-33-6715

9:00~18:00

定休日/第1・第3日曜日

季節限定のブルーベリー大福は、地元生産者の生のブルーベリーを使い丹精こめて練り上げた自家製餡です。また、希望の桜大福は甘さを抑え食べやすく作っております。

⑨ パン工房 ファリーヌ



棚倉字新町50 P18 MAP B-2

☎0247-33-2989

7:00~18:00

定休日/日曜日

体に優しい、美味しいパンを届けたいと思います。電話・FAX頂ければ配達もいたします。(会社・自宅)

⑩ 藤屋パン店



棚倉字城跡81-9 P13 MAP B-4

☎0247-33-3418

11:00~19:00

定休日/日曜日・不定休

ブドウから発酵させた自家製天然酵母のパンや国産バターを使った手折りのデニッシュ、本格派フランスパンなど、ぜひ一度御賞味ください。

⑤ お菓子のさかい 棚倉店



棚倉字宮前18-1 P23 MAP C-3

☎0247-33-0371

10:00~19:00

定休日/無休

私たちお菓子のさかいは日々の仕事を通して、お客様とともに歩み成長し、夢のある豊かな人生を創造していきます。

⑥ おばまや



寺山字亀崎4 P23 MAP C-4

☎0247-33-5825

8:00~19:00

定休日/不定休

当店自慢の「まつたけ最中」は、丹精込めて作り上げたお菓子。白あんは松茸の香りがほのかにあります。「香り松茸、味もなか」。

⑪ レパンけやき堂



棚倉字下町39 P21 MAP C-2

☎0247-33-2436

7:00~19:00

定休日/日曜日(祝日は営業) 盆・正月休み

当店のフランスパンは、粉の芯まで水を染み込ませ水状態をすすめることによって生地を保水力を高めるポーリッシュ法で作っています。AM7:00頃、30種類のパンが焼けています。

⑫ GET WELL SOON

(ゲット・ウェル・スーン)



流字能登田38 P21 MAP D-2

☎080-3196-4633

12:00~18:00

定休日/不定期 (HPやお電話でご確認を)

<http://getwellsoon.jp>

小麦全粒粉と玄米甘酒の2種類の酵母を使い、近県産の無農薬の小麦粉や季節の素材などを使用し、基本的に卵乳製品白砂糖不使用のパンやお菓子を作っています。



### 13 地図にないパン屋



北山本字居伝金290-2 **P22** MAP B-5  
(ナビに出ないので隣の梅陣野林業(居伝金288)で検索して下さい)

**☎050-3701-2902**

営業時間: 営業日による  
定休日 / 不定期(当店SNSにて確認してください)

自家製天然酵母を使用した食事パンを中心に焼き菓子などを焼いています。営業日などの情報はInstagramにてご確認ください。  
Instagram → @chizpan\_

### 15 つばめや



棚倉字新町28 **P18** MAP B-2

**☎0247-33-3322**

10:00~21:00  
定休日 / 不定休

カツカレーとタンメンが、常連さんもおすすめです!  
ぜひ一度お立ち寄りください。

### 17 お食事処 武駒



棚倉字新町43-1 **P18** MAP B-2

**☎0247-33-2372**

11:00~21:00  
定休日 / 火曜日

おかげさまで地元の皆様に愛されて参りました。  
「武駒」定番のメニューを、ぜひご賞味ください!

### 14 福寿司



棚倉字新町15-1 **P18** MAP A-1

**☎0247-33-3058**

11:00~23:00  
定休日 / 不定休

御家族、お友達でのお食事、宴会もお待ちしています。  
また、出前も致しております。

### 16 割烹 磯市



棚倉字町裏52 **P18** MAP A-2

**☎0247-33-3139**

昼 11:00~14:00 夜 17:00~21:00  
ご利用の方は遠慮なくご連絡ください。  
定休日 / 無休

お客様のご要望に応じて、美味しいお料理を心を込めてお作りします。

### 18 御食事処 花かすみ



棚倉字新町48 **P18** MAP B-2

**☎0247-33-3226**

昼 11:30~14:00 夜 17:30~21:00  
定休日 / 日曜日

ボリューム満点!! おすすめは、焼魚定食・煮魚定食です。他にも日替わり定食など美味しい料理を用意しております。食後にコーヒー付きです。

### 19 日の丸亭 棚倉店



棚倉字新町51-1 **P18** MAP B-2

**☎0247-33-5727**

9:00~19:00 定休日 / 火曜日

お昼のお弁当に、夕食のお惣菜にぜひご利用ください。  
おすすめは、唐あげ弁当です。  
揚げたてをどうぞ、召し上がってみてください。

### 21 志のぶ寿司



棚倉字城跡3 **P19** MAP C-3

**☎0247-33-2922**

11:00~22:30  
定休日 / 第3水曜日

創業80年を迎えます。美味しいお寿司をお手頃価格でお待ちしております。気軽に寄りください。

### 23 食彩工房 もみじ亭



棚倉字古町16-4 **P19** MAP C-4

**☎0247-33-7751**

昼 11:00~14:30 ※ラストオーダー14:00  
夜 17:00~22:00 ※ラストオーダー21:00  
定休日 / 火曜日

地元の食材を使ってオリジナルメニューを提供しています。

### 20 みどりや食堂



棚倉字新町120-1 **P18** MAP B-3

**☎0247-33-3369**

11:00~19:00 定休日 / 不定休

昔ながらの味(中華そば)です。手作りのギョウザも大好評です。一度食べに来てください。

### 22 御食事処 竹の家



棚倉字城跡86-10 **P18** MAP B-3

**☎0247-33-3045**

昼 11:00~14:00 夜 16:30~19:30  
定休日 / 日曜日

城跡公園を前に四季折々の自然の景色を眺めながらやすらぎの一時を。味わい深い長崎ちゃんぽんが美味です。

### 24 こばり食堂



棚倉字古町76-3 **P19** MAP C-4

**☎0247-33-3346**

11:00~14:30  
定休日 / 水曜日

当店自慢のオリジナル味噌で作る「味噌タンメン」に「味噌五目タンメン」を、ぜひお試しください。



25 小判寿司



棚倉字古町30-2 P19 MAP D-4

☎0247-33-7337

昼 11:30~13:00 夜 17:00~22:00  
定休日/水曜日

旬の魚、食材をキッチリ仕事をして、ジャストタイミングでお召上がり頂けるよう一生懸命お寿司を握っております。ぜひご来店お待ちしております。

27 かなざわ亭



棚倉字中居野179-12 P18 MAP A-3

☎0247-33-2045

昼 11:00~14:00 夜 17:00~19:45  
定休日/月曜日

つつつるのどしが良い自家製ラーメン、手作りギョウザもおすすめ。店内禁煙で快適空間。

29 レストラン オステリア



関口字上志宝29 P19 MAP C-1

☎0247-33-2133

昼 11:30~14:00  
夜 17:00~21:00 ※ラストオーダー20:15  
定休日/不定休(主に水曜日)

ホームページ有り  
<http://www.osteria-home.sakura.ne.jp/>

26 吉田商店(弁当・お惣菜)



棚倉字宮下65-5 P19 MAP C-5

☎0247-33-3473

10:30~13:00 15:00~17:30  
定休日/日曜日・祝日・土曜日午後

人気の浅草風天丼をぜひご賞味ください。

28 一龍



棚倉字中居野188-1 P18 MAP A-4

☎0247-33-3917

昼 11:00~14:00 夜 17:00~20:00  
定休日/水・木・第3日曜日

チャーハンとジャージャーメンが一番人気です。只今、セットメニューも大好評中。

30 旬彩 菊ち



関口字一本松4-3 P19 MAP D-1

☎0247-33-3509

昼 11:30~13:30 夜 17:30~21:30  
定休日/月曜日

旬の食材を取り入れたコース料理と一品料理をご用意しております。

31 和牛の店 荘華



関口字一本松120-2 P19 MAP D-2

☎0247-33-0696

昼 11:30~13:30  
夜 17:00~21:30 ※ラストオーダー21:00  
定休日/月曜日(祝日の場合翌日)  
※ランチ/日・祝・月曜日休

生産者にこだわった上質な黒毛和牛を炭火焼肉でご賞味下さい。ランチは定食でご提供しております。和牛100%のハンバーグが大人気です。

33 婚礼・宴会・お食事 新富家



棚倉字鉄炮町17 P21 MAP C-1

☎0247-33-4147

9:00~22:00(予約制)  
定休日/月曜日(祝日は営業)

ご慶事・ご法要・お食事会等、各シーンにあわせてお料理をご準備。会席料理・松花堂弁当・すき焼き御膳・しゃぶしゃぶ御膳・すき焼き・しゃぶしゃぶコース等、お気軽にご相談ください。

35 カフェレストラン テファニー



流字森/内50-2 P21 MAP C-3

☎0247-33-5898

昼 10:30~14:30 夜 17:00~21:00  
定休日/木曜日(祝日の場合は営業致します)

客層が広く、全て手作りにこだわっています。是非一度お立ち寄りください。

32 さらしなの里



関口字下志宝35-5 P19 MAP C-2

☎0247-33-9398

昼 11:30~13:30 夜 17:30~20:00  
定休日/月曜日

当店の蕎麦は、蕎麦の実の蕎麦殻を取ったもの(丸抜き)を、そのまま石臼にて挽き、手打ちにて蕎麦にしております。

34 中華 竜平



流字永君3-1 P21 MAP C-3

☎0247-33-5903

昼 11:00~14:30 夜 17:00~20:30  
定休日/水曜日

当店、一押し「五目ラーメン」が人気です。野菜がたっぷり入っています!!

36 ふるさと 鳥久 流店



流字永君44-5 P21 MAP C-3

☎0247-33-7999

昼 11:00~13:30  
夜 17:30~22:00  
定休日/月曜日・第3火曜日

定食、ラーメン、丼物、全てボリューム満点。中でもお店の名前がついた『鳥久丼』のボリュームはピカイチです。夜は居酒屋メニューもあります。



37 幸世庵



流字楼下58 P21 MAP C-4

☎0247-33-6605

11:00~21:30 ※ラストオーダー21:00

定休日/不定休

当店の蕎麦は、北海道産の風味豊かなそば粉を使用した二八蕎麦です。人気の親子丼と一緒にご賞味ください。

38 おもてなし館 花のん



流字楼下60 P21 MAP C-4

☎0247-57-6682

10:00~19:00

定休日/不定休

ご家族のお祝、おもてなし、宴会、行事など様々なシーンでご利用頂ける料理やお弁当、オードブルなどをご用意しております。お気軽にご相談ください。

43 手打中華 昭和軒



逆川字向原2-18 P23 MAP C-1

☎0247-33-6904

11:00~19:00 定休日/月曜日

「もやし」と「おろしニンニク」たっぷり(大盛り)。味よし、盛りよし!腰のある太麺がコクのあるスープに良くからまる味噌ラーメンを是非ご賞味ください。

44 御食事処 とし



逆川字下原13 P22 MAP B-1

☎0247-33-6813

11:00~14:00

定休日/不定休

手打ち麺と自家製味噌を使った「野菜いっぱいみそラーメン」と餃子がおすすめです。

39 焼肉ダイニング 炎膳(ひぜん)



流字豊前57 P21 MAP C-5

☎0247-33-0029

11:00~21:00

定休日/月・火曜日

御家族、お友達グループでも楽しい食事ができます。又、スポーツ後の食事会にもぜひご利用ください。予算は御相談に応じます。

40 Paani dog café



流字豊前57 P21 MAP D-5

☎0247-33-0102

10:30~17:00

定休日/月曜日(祝日の場合翌日)

フードもドリンクもボリュームたっぷりです。しつけのできたワンちゃんなら一緒にお食事できます。ドッグランも併設しています。

45 まるや食堂



逆川字向原55-1 P23 MAP C-1

☎0247-33-2741

11:00~20:00

定休日/不定休

ボリューム満点、豊富なメニューでお待ちしております。カラオケも楽しめます。

46 麺屋 五蔵田



逆川字前山62-1 P22 MAP B-1

☎0247-33-8777

11:00~16:30

定休日/金曜日(祝日の場合木曜日)

麺は自家製手打ち麺です。餃子も手作りです。ぜひ、お好みの麺類と餃子の組み合わせでお召上がりください。

41 珈琲館ポピー



玉野字東宅地33 P23 MAP C-1

☎0247-33-6125

9:00~19:30

定休日/木曜日

約半世紀自家焙煎一筋を誇りに営業。未知の香りに出逢えるはず。

42 ラーメンカシマ棚倉店



板橋字西坪45 P23 MAP C-1

☎0247-33-2767

9:30~19:00

定休日/第1・3日曜日(その他不定休あり)

当店おすすめネギラーメン!こってりスープでネギの風味とやわらかチャーシューを一度ご賞味ください。毎週土曜はサービスデー。ラーメン(普通盛のみ)400円。

47 リストランテ・ピッコロ



逆川字大谷地11-1 P23 MAP C-1

☎0247-33-8893

平日昼 11:30~14:30 夜 17:00~22:00

祝日 11:30~20:00

定休日/火曜日

当店は、自家製にこだわり、食の安全・安心・美味しいをモットーに営業しております。

48 シルクツリーカフェ



上台字長峰2-12 P23 MAP C-2

☎0247-33-0777

11:30~16:00 ※ラストオーダー15:30

定休日/水曜日・木曜日(その他不定休あり)

自然の中、コーヒーの香り。ゆっくり読書でもいかがですか? 毎日焼いている手作りケーキもおすすめです。silktreecafe.web.fc2.com



49 おそばと懐石 馳走亭



花園字沢目155-4 P23 MAP C-2  
**☎0247-33-5722**  
 昼 11:30~14:30 (土・日は15時まで)  
 夜 17:00~22:00 ※ラストオーダー 21:30  
 定休日/火曜日

お手軽で美味しい手打ちそばと懐石料理のお店です。山里の隠れ家風で旬の素材を美味しく調理し、提供いたします。

50 ルネサンス棚倉



※写真はイメージです

関口字一本松43-1 P23 MAP C-2  
**☎0247-33-4111**(代)  
 昼 11:30~14:00 ※事前予約制  
 夜 18:00~20:00 ※ラストオーダー 19:00  
 定休日/年中無休 ※年2回の休館日と貸切の場合あり

昼はぜひたくなお弁当やボリューム満点のご飯、夜は希望に合わせて季節折々の食材を使用したお食事を楽しむことができます。

51 鯨割烹 市原



棚倉字広畑131-8 P23 MAP C-3  
**☎0247-57-9339**  
 18:00~22:00 ご予約により日中も承ります。  
 定休日/水曜日

食材は水戸の公設市場から仕入れられており、旬の食材を活かし料理はもちろん接客にも力を入れています。ぜひご来店お待ちしております。

52 四季旬菜日本料理 ごらい



寺山字鶴生17-1 P23 MAP C-4  
**☎0247-33-3103**  
 11:30~14:00 ランチタイム・夜 予約制  
 定休日/水曜日

当店自慢の特製天丼です。その他に、うどんやおそばのメニューもございます。落ち着いた雰囲気店内でお召上がりいただけます。宴会用のお座敷もございます。

53 よしなり食堂



下山本字桃木田31 P23 MAP C-4  
**☎0247-33-2433**  
 11:00~14:00  
 定休日/水曜日

自家製手揉麺。セットメニューの半カレー&ラーメン、ミニ焼肉丼&ラーメン、モツラーメンも好評です。

54 旬彩レストラン 山ぼうし



下山本字愛宕平15-1 P23 MAP C-4  
**☎0247-23-0831**  
 昼 11:00~14:30 ※ラストオーダー 14:00  
 夜 要予約  
 定休日/火・水曜日

JA直営。直売所の食材をプロの料理人が調理し、旬の美味しさを提供しています。シェフ手作りスイーツもおおすすめです。

55 Café's Bond 141



寺山字大豆柄34-1 P23 MAP C-4  
**☎0247-33-8141**  
 11:00~ ※閉店時間は異なります。お問い合わせください。  
 定休日/毎週水曜 第3火曜 (不定休あり)

四季折々に移り変わる木々や草花を身近に感じながらゆっくりとくつろいで飲むコーヒーや手作りスイーツ。心からホッと一息つけるやさしい場所。

56 サッポロラーメンどさん子 大将



八槻字豊作109-1 P23 MAP C-5  
**☎0247-33-6117**  
 11:30~21:00  
 定休日/祝日以外の月曜日

当店自慢のこだわり手作り餃子をぜひ食べにいらしてください。

57 くだおれ



棚倉字新町17 P18 MAP A-1  
**☎0247-33-3402**  
 17:00~22:00  
 定休日/水曜日

皆様のお越しを心よりお待ち申し上げます。

58 アゲイン FOOD&BAR



棚倉字新町20-4 P18 MAP B-1  
**☎0247-33-3536**  
 18:30~1:00  
 定休日/火曜日

100種類以上のカクテルと豊富なウイスキーを取り揃えています。フード類もお勧めが沢山ありますよ!

下山本字桃木田31 P23 MAP C-4  
**☎0247-33-2433**  
 11:00~14:00  
 定休日/水曜日

自家製手揉麺。セットメニューの半カレー&ラーメン、ミニ焼肉丼&ラーメン、モツラーメンも好評です。

59 スナック レインボー



棚倉字新町40-10 P18 MAP B-2  
**☎0247-33-2766**  
 19:00~1:00  
 定休日/不定休

飲んで食べて歌って楽しいお店です。少ない予算で楽しく! スポーツの打ち上げ、コンパなどカラオケでハッピー!

60 食事処・居酒屋かよ



棚倉字新町91-3 P18 MAP B-2  
**☎0247-33-8450**  
 昼 11:00~13:00 夜 17:00~23:00  
 定休日/不定休

とにかく新鮮です。週2回水戸市青柳公設市場で仕入れてあります。



61 やきとり 大将



棚倉字新町93-1 P18 MAP B-2

☎0247-33-2228

17:00~23:00

定休日/日曜日

皆様のお越しを心よりお待ちしております。  
上げます。

62 スナック つむら



棚倉字北町73-1 P18 MAP B-2

☎0247-33-9227

19:00~24:00

定休日/不定休

一日の終わりに嬉しいひとときを…。  
時には静かに、時には賑やかに…。  
いつも心の拠り所となるようなお店  
です。

67 喜多鳥



棚倉字北町81-5 P19 MAP C-2

☎0247-33-1022

17:00~22:30

定休日/不定休

徳川備長炭を使った炭火でじっくり!!  
高温で一気に!!  
それぞれの素材を活かした焼き物  
をお楽しみください。

68 Bar 1985



棚倉字北町84-2 P19 MAP C-2

☎0247-57-6831

19:00~1:00

定休日/日曜日

お一人様から、お気軽にご来店くだ  
さい。

63 田舎料理の店 こてき



棚倉字北町68-2 P18 MAP B-2

☎0247-33-6956

18:00~23:00 定休日/特になし

固定メニューを置かずに、その時の  
仕入れで日替わりのメニューを決め  
ています。

64 ニラなんぼんらーめん めん吉



棚倉字北町80-4 P19 MAP C-2

☎0247-33-8793

11:45~14:00(水・土・日のみ)

17:00~24:00

定休日/月曜日

ランチ営業始めました。  
さらに!! 水曜日限定!!  
ラーメン類全品500円!

69 翔べ (居酒屋)



棚倉字新町50 P18 MAP B-2

☎0247-33-5607

17:00~24:00

定休日/月曜日

おいしいお酒に、美味しいお料理を  
揃えてお待ちしております。  
刺身盛合わせ(1,000円より)、もつ  
鍋(400円)がおすすめです。

70 江戸前鮎 櫛本



棚倉字城跡1-1 P19 MAP C-3

☎0247-33-5834

17:00~22:00

定休日/月曜日

豊富なメニュー。ジャズが流れる大  
人の雰囲気のある当店で、ゆったりと  
料理をお楽しみください。

65 居酒屋 おっかさん



棚倉字北町80-4 P19 MAP C-2

☎0247-33-8467

17:00~23:30

定休日/月曜日

お一人様から、お気軽にご来店くだ  
さい。

66 カラオケ ブルーリーフ



棚倉字北町80-4 P19 MAP C-2

☎0247-33-3735

19:00~1:00 定休日/月曜日

1時間飲み放題  
男性800円、女性680円  
カラオケ1曲10円 貸切OK!  
お一人様500円でフロア貸出もOK  
です(AM11:00~PM14:00)

71 焼肉代官



棚倉字城跡1-1 P19 MAP C-3

☎0247-33-3515

17:00~22:00

定休日/不定休

みなさまのお越しを心よりお待ち申  
し上げます。

72 和洋ダイニング貴



棚倉字城跡92 P18 MAP B-3

☎0247-33-8150

昼・夜 要予約

定休日/不定休

昼間の宴会も受け付けております。  
4,000円(2時間飲み放題+料理6品)  
4,500円~(2時間半飲み放題+料理7  
品以上)お気軽にお問い合わせください。



# 棚倉町ブランド 認証産品

棚倉町で生産された優れた産品を「棚倉町ブランド」として認証し、県内外に情報を発信することにより、認知度の向上、イメージアップ、消費拡大、風評被害払拭を図ります。

## 73 café 望希蔵



棚倉字古町16-4 **P19** MAP C-4  
☎0247-33-9711  
20:00～24:00  
定休日/火曜日

100種類以上のウィスキーと200種類以上のカクテルの他、日本酒、ワインの品揃えも豊富。美味しいコーヒーとケーキもあります。

## 74 スナック ボーカル南



棚倉字南町34 **P19** MAP C-5  
☎0247-33-8155  
19:00～1:00  
定休日/月曜日 (祝日の場合火曜日)

唯一当店のみの、からみそラーメンです。音響の良いステージの上でご自慢の歌をどうぞ。ボウリングとのセットも大好評です。

## 75 赤ちようちん



逆川字前山78 **P22** MAP B-1  
☎0247-57-8460  
17:30～23:00  
定休日/月曜日

焼とりの他、豊富なメニューでお待ちしております。

心温まる  
“ふるさとの味”  
ぜひ、  
ご賞味ください。

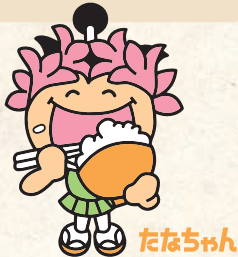

## ご利用にあたって

※掲載データは2023年3月時点のデータです。内容に変更がある場合がございます。

※店舗の臨時休業などもございます。必ず、お電話でお確かめください。

### 1 フレッシュ愛



棚倉町  
ブルーベリー  
愛クラブ  
TEL.0247-33-1252

### 2 社米コシヒカリ



石安米肥店  
TEL.0247-33-3401

### 3 竹材の民芸品



孫助耕房  
TEL.0247-33-7379

### 4 つるりん蒟



小松屋本家  
TEL.0247-33-2834

### 5 棚倉美泥



(株)まち工房たなぐら  
TEL.0247-33-3188

### 6 えごまドレッシング



(有)日本  
メグスリノキ本舗  
TEL.0247-35-2027

### 7 おばけせんべい



(有)日本メグスリノキ本舗  
TEL.0247-35-2027

### 8 棚倉ブルーベリーかりんとろ



福島県立修明高等学校  
TEL.0247-33-3214

### 9 修明ブルーベリーカレー



福島県立修明高等学校  
TEL.0247-33-3214

### 10 にんにく卵黄みそ



小松屋本家  
TEL.0247-33-2834

### 11 黒にんにく卵黄みそ



小松屋本家  
TEL.0247-33-2834

### 12 カラダニクイモビクルス



東日本薬草  
合同会社  
TEL.0247-33-8090

### 13 カラダニクイモ食事前のドレッシング

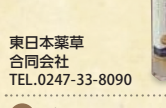

東日本薬草  
合同会社  
TEL.0247-33-8090

### 14 菊も茶



東日本薬草  
合同会社  
TEL.0247-33-8090

### 15 菊芋チップス



東日本薬草  
合同会社  
TEL.0247-33-8090

### 16 ブルーベリージャム



棚倉町ブルーベリー愛クラブ  
TEL.0247-33-1252

### 17 ブルーベリー果汁飲料



棚倉町  
ブルーベリー  
愛クラブ  
TEL.0247-33-1252

### 18 かめどら



福島県立修明高等学校  
TEL.0247-33-3214

### 19 しゅうもんどベリー



福島県立修明高等学校  
TEL.0247-33-3214

### 20 甘盛堂の大福



甘盛堂  
TEL.0247-33-3056

### 21 山本不動茸



さがわ農園  
TEL.0247-33-5064





**市街地マップ**

- お菓子・ケーキ・土産 No.
- パン No.
- 食堂・レストラン・カフェ No.
- 居酒屋・スナック・バー No.





A

B

C

D



至石川・郡山

118

修明高校

33

至郡山

中豊

12

JR水郡線

流

棚倉警察署

34

35

36

国道118号線

常隆寺

37

38

塚原

39

40



至水戸

1

2

3

4

5

20

21



流地区マップ

お菓子・ケーキ・土産

No.

パン

No.

食堂・レストラン・カフェ

No.

居酒屋・スナック・バー

No.



3

上手沢



35





白河市

県道社田浅川線

至矢吹

主要地方道  
棚倉矢吹線

福井

玉野

至石川・郡山

浅川町

主要地方道  
塙泉崎線

ユニ・チャーム  
福島工場

金沢内

社川小学校

板橋

小菅生

桧木川

上台

花園

仁公儀

棚倉  
田舎倶楽部

瀬ヶ野

大笹川

祝部内

赤館公園

桧木

ルネサンス  
棚倉

広域道路

小爪

馬場都々古別神社

磐城棚倉

主要地方道  
棚倉鮫川線

棚倉町

役場

棚倉城跡

関口

根子屋川

久慈川

上手沢

中豊

常隆寺

強梨

主要地方道黒磯棚倉線

福岡

下手沢

塚原

流

寺山

塙町

天狗党の墓

大梅

下山本

近津

FamilyMart

八槻都々古別神社

八槻

中山本

北山本

県道山本不動線

近津川

118

56

289

広域マップ

お菓子・ケーキ・土産

No.

パン

No.

食堂・レストラン・カフェ

No.

居酒屋・スナック・バー

No.

山本不動尊・山本キャンプ場  
奥久慈県立自然公園